**Перечень и ссылки на информационные ресурсы,
созданные под патронатом Министерства просвещения Российской Федерации, Министерства труда и социальной защиты Российской Федерации в помощь родителям в воспитании детей.**

Наименование ресурса	Логотип	Ссылка в сети «Интернет»
Портал Национальной родительской Ассоциации *(координатор- Министерство просвещения Российской Федерации)* Для родителей предлагается библиотека литературы, конкурсы для семей с детьми, записи видео и аудиопередач	НАЦИОНАЛЬНАЯ РОДИТЕЛЬСКАЯ АССОЦИАЦИЯ	https://nra-russia.ru/ (раздел Родительское просвещение: https://nra-russia.ru/glavnaya/roditelskoe-prosveshhenie/) https://vk.com/nrarussia
Портал Всероссийского консультационного центра для родителей «Новая линия родительского роста» *(координатор- Министерство просвещения Российской Федерации)* Родителям предлагается возможность получить бесплатную консультацию уникальных специалистов по узким тематикам: логопедов, дефектологов, психологов, юристов, педиатров, наркологов, диетологов, специалистов по детскому сну, безопасности, усыновлению.	ВСЕРОССИЙСКИЙ КОНСУЛЬТАЦИОННЫЙ ЦЕНТР НОВАЯ ЛИНИЯ РОДИТЕЛЬСКОГО РОСТА	https://ruroditel.info/ телефон 8-800-2000-138.

Портал ФГБНУ «Институт изучения детства, семьи и воспитания Российской академии образования» *(учредитель - Министерство просвещения Российской Федерации)* Для родителей предлагается библиотека литературы, инфографика, конкурсы, записи видео и аудиопередач (материалы размещены в социальных сетях Института)		институтвоспитания.рф https://vk.com/institut_vospitaniya https://www.facebook.com/iidsvrao/ https://ok.ru/group/58900277428396/
Портал ФГБУ «Центр защиты прав и интересов детей» *(учредитель - Министерство просвещения Российской Федерации)* Для родителей будут интересны информационно-методические материалы для родителей, а также возможность позвонить на бесплатную горячую линию по вопросам воспитания детей либо задать вопрос на сайте	ЦЕНТР ЗАЩИТЫ ПРАВ И ИНТЕРЕСОВ ДЕТЕЙ	https://fcprc.ru/methodical-materials/ https://vk.com/fcprcru **телефон «горячей линии» для родителей по вопросам** по оказанию психолого-педагогической, юридической, методической и консультативной помощи родителям (и законным представителям), а также гражданам, которые хотят принять на воспитание в свои семьи детей, оставшихся без попечения родителей: **8 (800) 555-89-81 (услуга бесплатная)**

Портал единого общероссийского детского телефона доверия (для детей и взрослых) *(координатор- Министерство труда и социальной защиты Российской Федерации)* Для родителей портал содержит множество практических материалов: статьи и лайфхаки по острым темам, волнующих детей и взрослых; разбор наиболее часто встречающихся конфликтных ситуаций в семье в школе, с друзьями; медиа «Семья вверх тормашками», инфографика		https://telefon-doveria.ru/ https://vk.com/tel88002000122 https://ok.ru/group/54285096386659?st._aid=ExternalGroupWidget_OpenGroup
Портал «Я-родитель» *(координатор- Министерство просвещения Российской Федерации)* Родителям будут интересны: библиотека, консультации специалистов, конкурсы и акции, инфографика, тесты для родителей, медиаресурсы и видеоуроки		https://www.ya-roditel.ru/ https://vk.com/yaroditel https://www.facebook.com/yaroditelru https://ok.ru/yarodite

Портал информационно - просветительской поддержки родителей "растимдетей.рф" *(координатор- Министерство просвещения Российской Федерации, ФГБУ «Центр защиты прав и интересов детей»)* Портал содержит информацию об особенностях развитии детей разного возраста с младенчества до подросткового, особенностях воспитания детей в многодетых, неполных,смешанных. приемных семьях, в отдельную рубрику выделена «Цифровая среда», где представлены следующие материалы: Влияние цифровых технологий на семью Гаджеты для всей семьи Приложения для всей семьи Цифровое образование Медиа Цифровая гигиена Безопасность в сети Каталог лекций и вебинаров для родителей)		**растимдетей.рф** **https://xn--80aidamjr3akke.xn--p1ai/** https://vk.com/rastimdetei https://www.facebook.com/rastimdetey/
Портал «Родительский университет» *(координатор- группа компаний «Просвещение»)* Экосистема портала включает: вебинары и офлайн-мероприятия; статьи, интервью и наглядные материалы; услуги для родителей, детей и педагогов; навигация по лучшим проектам России; экспертное сообщество; площадка для обмена опытом		**https://parents.university/** **https://parents.university/content/articles/**

Программа на YouTube канале «Семейный трабл-шуттинг с Марианной Шевченко» *(координатор - Национальная родительская ассоциация)* Создан и размещен в свободном доступе цикл видеопередач по злободневным вопросам воспитания и обучения детей в формате встреч с экспертами		**https://www.youtube.com/channel/UC6jVg97MMUHdPK1ui3R2kiA**
Радиопередача «Наше время или взрослым вход воспрещен» для подростков от 13 до 17 лет на радио «Комсомольская правда» *Программа подготовлена радио «Комсомольская правда» совместно с Институтом изучения детства, семьи и воспитания Российской академии образования при поддержке Министерства просвещения РФ.* Родителям будет интересно услышать мнение подростков по различным вопросам воспитания и сравнить с позицией своего ребенка и выработать возможно новуюпозицию	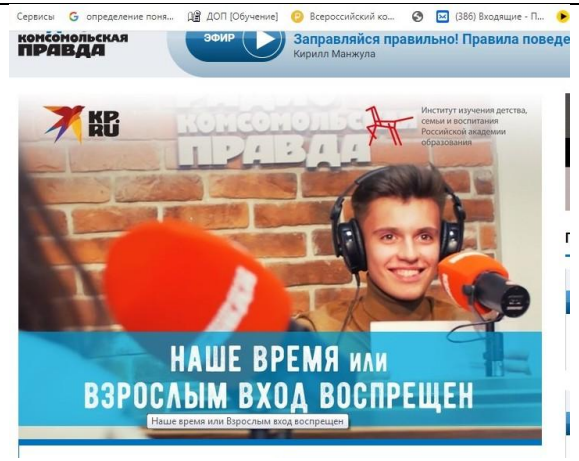	**https://radiokp.ru/podcast/nashe-vremya-ili-vzroslym-vkhod-vospreschen/388649**

Онлайн-конференция "100 вопросов от родителей" *(организатор – Фонд поддержки детей, находящихся в трудной жизненной ситуации)* Для родителей на сайте представлена программа конференции и записи выступлений 200 экспертов на 8 онлайн-площадках конференции, октябрь 2020 года	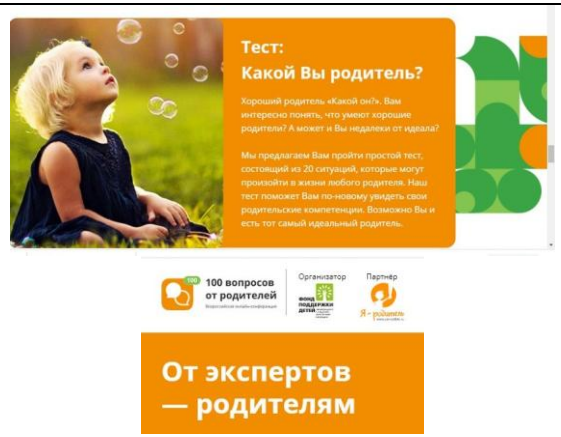	**https://100questions.ya-roditel.ru/**
V-я ежегодная Всероссийская конференции по вопросам семейного воспитания и родительского просвещения «Школа одарённых родителей» (октябрь 2020) *(организатор – Национальная родительская ассоциация)* Материалы будут интересны родителям, занятым в разаписи выступлений 200 экспертов на 8 онлайн- площадках конференции, октябрь 2020 года		Прямая трансляция конференции проведена на ютуб-канале для родителей «Семейный траблшутинг» по ссылкам: Первый день работы тематических секций: Секция 1«Семья и школа: секреты диалога»; Секция 2 «Отцы и дети-2020 в семье и школе»; Секция 3 «Семейное воспитание: инструменты и методики в помощь родителям» https://youtu.be/_oufxj-u68M Второй день работы тематических секций: Секция 4 «Психолого-педагогическое консультирование родителей: лучшие практики» Секция 5 «Наши бабушки и дедушки. От конфликта поколений к диалогу» Секция 6 «Работа с современными родителями: технология, терминология, тематика» https://youtu.be/ZfGW8E6PtOo Пленарное заседание https://youtu.be/O_7ryDaOrC8 Торжественная церемония награждения победителей Всероссийских конкурсов https://youtu.be/_pBYk5xP3V0

Открытое родительское собрание *(координатор- Министерство просвещения Российской Федерации)* Собрание проводится в режиме онлайн в формате встреч с экспертами(психологами, педагогами, специалистами в заявленной собранием теме, аналитиками, учеными, медийными лицами), с последующим размещением видеозаписей в в группе ВКонтакте Министерства просвещения РФ и на платформе «Открытые уроки»		**https://открытыеуроки.рф** **https://vk.com/otkr_uroki**

Иные ресурсы

Портал детской безопасности «Спасик МЧС» *(координатор - МЧС России)* Портал поможет родителям познакомить ребенка в игровой форме с правилами безопасности. На данном сайте мультгерой Спасик расскажет детишкам о том, как следует себя вести на отдыхе, находясь в воде и на улице. На сайте размещены методические пособия, в которых речь идет о том, чего не нужно делать одному дома, тесты и викторины, обучающие мультики и видео-уроки. Также на портале выложены все номера телефонов экстренной помощи и адреса спасательных служб.		http://www.spas-extreme.ru https://spas-extreme.mchs.gov.ru/ https://www.instagram.com/spasik_mchs/ https://ok.ru/spasik.mchs https://www.youtube.com/user/spasikmchs https://www.facebook.com/spasikmchsrf https://twitter.com/spasikmchsrf
Портал Фонда поддержки детей, находящихся в трудной жизненной ситуации (Учредитель - Министерство труда и социальной защиты Российской Федерации) Портал носит информационно-аналитический характер и информирует о проектах, реализуемых в России, направленных на решение проблем демографии, бедности, профилактики семейного и социального неблагополучия).	ФОНД ПОДДЕРЖКИ ДЕТЕЙ находящихся в трудной жизненной ситуации	https://www.fond-detyam.ru/

Портал ВоспитаниеXX1 век.рф. *(Координатор - Фонд поддержки и сохранения культурных инициатив «Собрание» при поддержке Правительства Челябинской области, научного совета Российской академии образования по вопросам семьи и детства, Магнитогорского государственного технического университета им. Г. И. Носова).* На портале представлена информация о трех ключевых социальных проектах. Это проекты «Семья и семьеведение», «Шаги просвещения: от образования к успеху» и «Школа грамотного родителя».Родителям могут быть интересны материалы проекта образования к успеху»	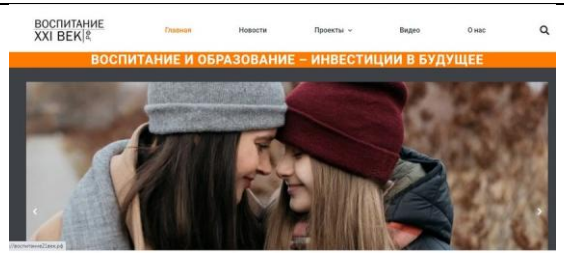	Воспитание21век.рф/школа-грамотного-родителя/
Портал «Культура.РФ» — гуманитарный просветительский проект, посвященный культуре России. (Учредитель - Министерство культуры Российской Федерации) На сайте родители могут узнать об интересных и значимых событиях и людях в истории литературы, архитектуры, музыки, кино, театра, а также о народных традициях и памятниках нашей природы в формате просветительских статей, заметок, интервью, тестов, новостей и в любых современных интернет-форматах.	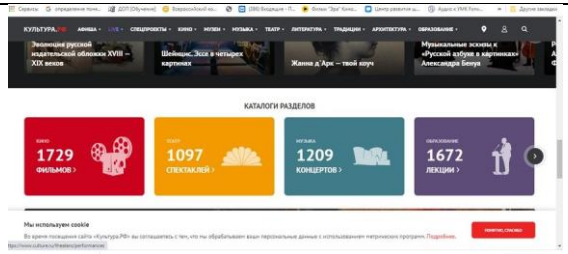	**https://www.culture.ru/**

Портал Вашифинансы.рф *(учредитель – Министерство финансов Российской Федерации)* Портал разработан в целях повышения финансовой грамотности и культуры населения, как взрослого, так и детей. Родителям будут интересны рубрики «Финансовый калькулятор», «Как защитить свои права», «Как говорить с детьми о деньгах». «Учись управлять личными финансами».	Дружи с финансами НАЦИОНАЛЬНАЯ ПРОГРАММА ПОВЫШЕНИЯ ФИНАНСОВОЙ ГРАМОТНОСТИ ГРАЖДАН вашифинансы.рф	**https://vashifinancy.ru/child/** (ссылка на рубрику сайта «Как говорить с детьми о деньгах») **https://vk.com/vashifinancy** **https://ok.ru/group/53603765387493**